

Description

Description de Coste

Projet de numérisation de la flore de L'Abbé Coste par le réseau Tela botanica - 2011

| |
|---|
| - |
|---|

Description Baseflor

Julve, Ph., 2020 ff. - Baseflor. Index botanique, écologique et chorologique de la flore de France. Version : 27 avril 2020. <http://perso.wanadoo.fr/philippe.julve/catminat.htm>

| | |
|---|---|
| Type Biologique : Thérophytes (>=1m) estivaux | |
| Formation végétale : thérophytaie | |
| Chorologie : cosmopolite(thermo) | |
| Inflorescence : panicule d'épillets Fruit : caryopse Couleur de la fleur : vert, rose Floraison : de juillet à octobre | sexualité : hermaphrodite Pollinisation : anémogame Dissémination : épizoochore |

Description collaborative

Générale

Participez à l'écriture collaborative de la description générale du taxon

Identification

Listez les caractères spécifiques permettant de déterminer ce taxon

Confusions possibles

Listez ici les taxons avec lesquels celui-ci risque d'être confondu :

à l'état végétatif : avec [Sorghum halepense \(L.\) Pers.](#) qui possède une ligule poilue alors que le Panic des marais n'a pas de ligule (seulement un bourrelet).

Références

Listez ici les ouvrages spécifiques à la description/identification de ce taxon.

Vous pouvez également mettre des liens vers des documents ([déposez les ici](#))

Optimum écologique

Julve, Ph., 2020 ff. - Baseflor. Index botanique, écologique et chorologique de la flore de France. Version : 27 avril 2020. <http://perso.wanadoo.fr/philippe.julve/catminat.htm>

caractéristiques climatiques

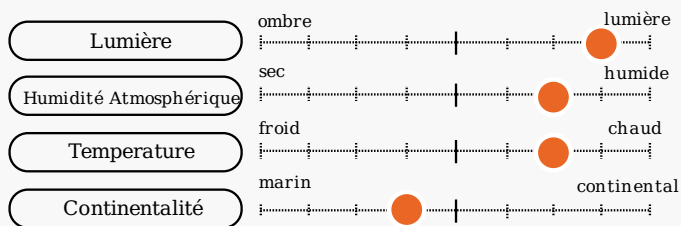

caractéristiques du sol

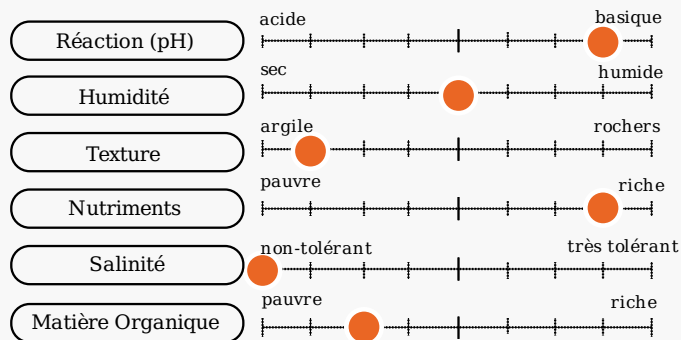

Noms communs

Noms vernaculaires des taxons de la BDTFX par Jean-François LÉGER - 2007.

| Langue | Nom | Genre et Nombre | Conseil d'emploi | Notes |
|--------|-------------------------|--------------------|------------------------|--|
| fra | Panic des marais | Masculin singulier | Recommandé ou typique | |
| fra | Pied-de-coq | Masculin singulier | Recommandé ou typique | |
| fra | Panic à grosses graines | Masculin singulier | Secondaire ou régional | |
| fra | Panic pied-de-coq | Masculin singulier | Secondaire ou régional | |
| fra | Échinochloa pied-de-coq | | Peu usité et à éviter | "Échinochloa pied-de-coq" est le décalque du nom latin. |
| fra | Échinochloé pied-de-coq | | Peu usité et à éviter | "Échinochloé pied-de-coq" est le décalque du nom latin. |
| fra | Oplisnème pied-de-coq | Masculin singulier | Peu usité et à éviter | "Oplisnème pied-de-coq" est le décalque d'un synonyme latin. |
| eng | Barnyard Millet | | | |
| eng | Barnyard-grass | | | |
| eng | Barnyardgrass | | | |
| spa | Capín arroz | | | |
| cat | Cerreig | | | |
| eng | Cockspur | | | |
| deu | Gewöhnliche Hühnerhirse | | | |
| ita | Giavone comune | | | |
| ndl | Hanenpoot | | | |
| ita | Pabbio | | | |
| ita | Panicastrella | | | |
| ita | Panico bastardo | | | |
| ita | Panico selvatico | | | |
| spa | Pata de gallo | | | |
| spa | Pie de gallina | | | |
| cat | Pota de gall | | | |
| ndl | Vogelpoot | | | |
| spa | Zacate de agua | | | |

Noms communs et étymologies proposés par les membres du réseau :

Listez d'autres noms communs ou étymologies des noms communs listés

Statuts

Référentiel des trachéophytes de France métropolitaine et régions avoisinantes, Benoît Bock & al., version 7.00 du « 15 septembre 2020 ».

| | France | France (Hors Corse) | France (Corse) |
|-----------------------|-------------------|---------------------|----------------|
| Présence | Présent | 0 | Présent |
| Statut d'introduction | Non introduit | | |
| Statut d'origine | Natif (=indigène) | | |

Usage :

Rédaction collaborative.

Listez dans les sections correspondantes le ou les usages possibles de ce taxon

Précautions d'utilisation *Elà Botanica ne peut prendre aucune responsabilité concernant les effets nocifs de l'utilisation des plantes. Sollicitez toujours l'avis d'un professionnel avant d'utiliser une plante médicinale.*

Alimentaire

Médicinal

Autre

Culture et arts :

Rédaction collaborative.

Décrivez l'importance de ce taxon dans les cultures populaires ou dans les arts

Statuts de protection

| Zone géographique | Règle appliquée | Texte |
|-------------------|-----------------|-------|
| | | () |

Illustrations

Illustration de la flore de Coste

Projet de numérisation de la flore de L'Abbé Coste par le réseau Tela botanica - 2011



Carnet En Ligne (CEL)

Réseau Tela botanica, Programme Flora Data, version dynamique.

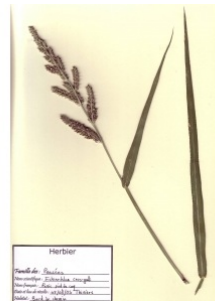

à **inconnu**
observée le **2 août 2005**
par **Laurent Petit**

Bibliographie

Bibliographie collaborative :

Rédaction collaborative de cette bibliographie.

Répartition

Chorologie départementale

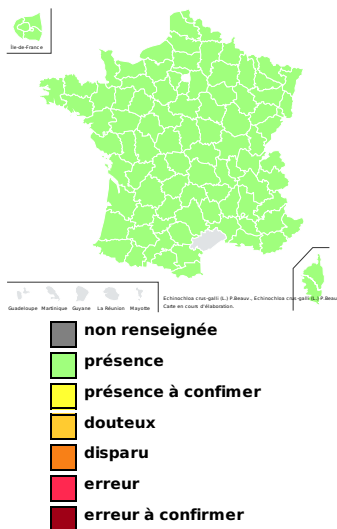

Observations



- Maille** : comportant plusieurs sources de données distinctes
- BazNat - Flore** : données issues des prospections flore de la base de données naturaliste du [réseau BazNat](#).
- Flora data** : données issues des observations publiques du [programme Flora data](#) de Tela Botanica.
- Prospection Flore du CEN-LR** : données issues des prospections flore du [Conservatoire des Espaces Naturels du Languedoc-Roussillon](#).
- SOPHY, banque de données botaniques et écologiques** : données issues de [SOPHY, une banque de données botaniques et écologiques](#) réalisée par [P. DE RUFFRAY, H. BRISSE, G. GRANDIOUAN et E. GARBOLINO](#) dans le cadre de l'Association d'Informatique Appliquée à la Botanique (A.I.A.B.).
- IFN** : données issues des données brutes mises en ligne de l'Inventaire Forestier National
- Vigie Flore** : données issues du [programme Vigie-Flore](#)
- PhotoFlora** : données issues de la [Base de données de photos de plantes essentiellement de la flore européenne](#) par Benoit BOCK avec les données de Jean-Luc TASSET, Christophe BODIN, Bernard TILLY...

Nomenclature

Nom retenu

Référentiel des trachéophytes de France métropolitaine et régions avoisinantes, Benoît Bock & al., version 7.00 du « 15 septembre 2020 ».

Echinochloa crus-galli (L.) P.Beauv. [1812, Ess. Agrost., 53, 161]

Basionyme : *Panicum crus-galli* L. [1753, Sp. Pl., 1 : 56]

Dernière date de modification du nom : 12/10/2019

Légende

 Nom sélectionné

Données collaboratives sur ce nom.

Rajoutez des informations sur la **nomenclature**, la **classification** et l'**étymologie** de ce taxon

Synonymes

Référentiel des trachéophytes de France métropolitaine et régions avoisinantes, Benoît Bock & al., version 7.00 du « 15 septembre 2020 ».

-
-
-
-
-
-
-
-
-

Place du taxon dans la classification

| Rang | Nom Scientifique | Num Nom |
|---------|------------------------|---------|
| Cladus | Plantae | 101140 |
| Cladus | Plasmodesmophytes | 102735 |
| Cladus | Embryophytes | 102762 |
| Cladus | Stomatophytes | 102768 |
| Cladus | Hemitracheophytes | 101137 |
| Cladus | Tracheophytes | 87491 |
| Cladus | Euphyllophytes | 87521 |
| Cladus | Spermatophytes | 102795 |
| Cladus | Angiospermes | 101135 |
| Cladus | Monocotyledones | 101139 |
| Cladus | Commelinidees | 100969 |
| Ordre | Poales | 100977 |
| Famille | Poaceae | 100898 |
| Genre | Echinochloa | 86352 |
| Espèce | Echinochloa crus-galli | 23376 |

Dénomination dans les flores usuelles

- Ce taxon est noté dans la flore *GUINOCHET & VILMORIN 1973-1984. Flore de France éd. C.N.R.S. (5 vol.)*, sous :
 - le nom de *Echinochloa crus-galli* et code **2379**
- Ce taxon est noté dans la flore *COSTE 1899-1906. Flore illustrée France (3 vol.)*, sous :
 - le nom de *Echinochloa crus-galli* et code **3963**
 - le nom de *Panicum crus-galli* et code **3963** en tant que synonyme
- Ce taxon est noté dans la flore *LAUBER & WAGNER 2000 Flore illustrée de Suisse* sous :
 - le nom de *Echinochloa crus-galli* et code **2804**
 - le nom de *Panicum crus-galli* et code **2804** en tant que synonyme
- Ce taxon est noté dans la flore *FOURNIER 1934-1940. Quatre Flores de France*, sous :
 - le nom de *Echinochloa crus-galli* et code **0167**
 - le nom de *Echinochloa crus-galli* var. *pumila* et code **0167** en tant que taxon 'b' inclus dans un autre taxon
 - le nom de *Panicum crus-galli* et code **0167** en tant que synonyme
- Ce taxon est noté dans la flore *LAMBINON & DELVOSALLE & DUVIGNEAUD 2004 Nouvelle flore de la Belgique du G.-D. de Luxembourg du nord de la France et des régions voisines* sous :
 - le nom de *Echinochloa crus-galli* subsp. *spiralis* et page **0880** en tant que nom retenu
 - le nom de *Panicum crus-galli* et page **0880** en tant que synonyme
- Ce taxon est noté dans la flore *TISON & DE FOUCAULT 2014. Flora gallica*, sous :
 - le nom de *Echinochloa crus-galli* et code **0231** en tant que nom retenu
 - le nom de *Echinochloa crus-galli* subsp. *spiralis* et code **0231** en tant que nom d'un taxon inclus dans un autre
- Ce taxon est noté dans la flore *TUTIN & al. 1964-1980. Flora Europaea (5 vol.)*.
- Ce taxon est noté dans la flore *KERGUÉLEN 1993. Liste synonymique de la flore de France*.
- Ce taxon est noté dans la flore *BONNIER & LAYENS 1894. Tables synoptiques des plantes vasculaires de la flore de France*.